



Handbók

dk Viðskiptahugbúnaður | Eftirágreiddir skattar

Þessi handbók er fyrir launakerfi dk Viðskiptahugbúnaðar. Henni er ætlað að gefa innsýn í uppbyggingu kerfisins og notkun þess.

Eftirágreiddir skattar

Í dk er hægt að setja eftirágreidda skatta inn á alla launþega, sem launakerfið sér síðan um að draga af starfsmanninum.

Hægt er að handfæra inn eftirágreiddu skattana undir Laun -> Launþegar -> Launþegi valinn -> Eftirágreiddir skattar

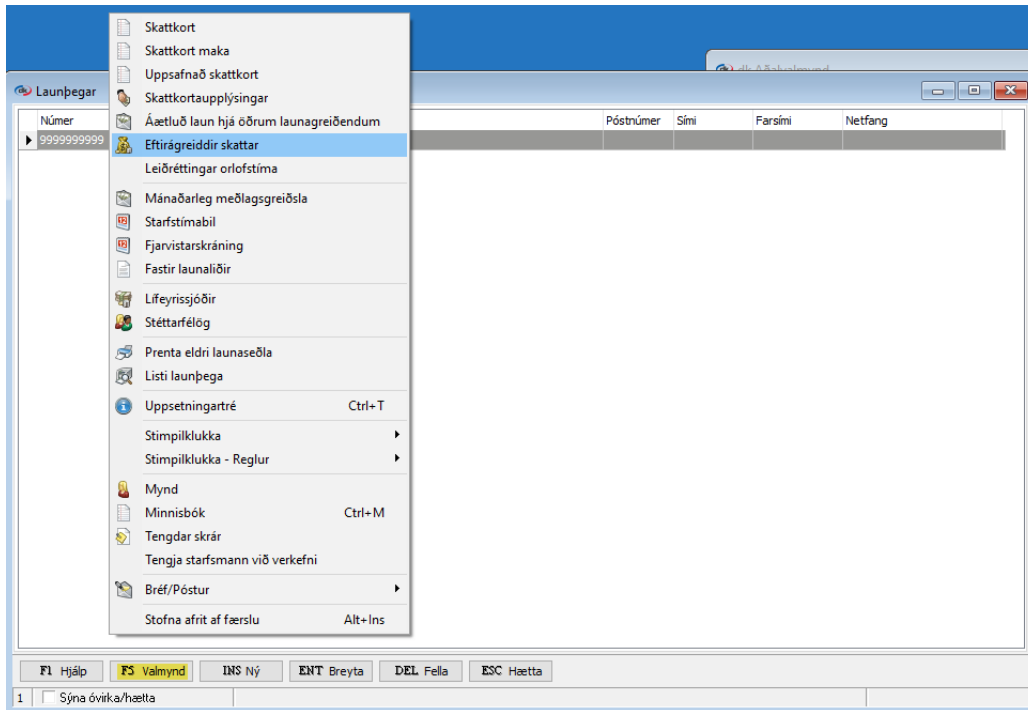

Eftirfarandi gluggi opnast og smellt er á [INS Ný] og sett er inn launaár, innheimtuembætti o.s.frv.

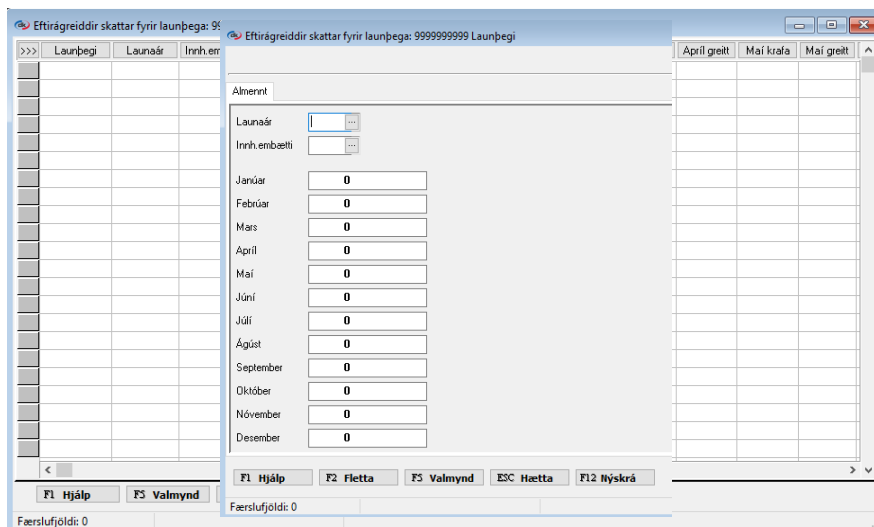

Einnig er hægt að gera samning við innheimtuaðila um að fá senda textaskrá mánaðarlega á hverju ári með eftirágreiddum sköttum launþega sinna, sem hægt er að lesa inn í launakerfi dk og þarf þá ekki að handfæra inn á alla launþega.

Innlestur textaskráar frá innheimtuaðila

Þegar innheimtuaðili hefur sent txt-skránnu þá er hægt að lesa hana inn undir

Laun -> Vinnslur -> Lesa eftirágr.skattakröfur úr Txt-skrá

Þar er innheimtuaðilinn og textaskráin valin.

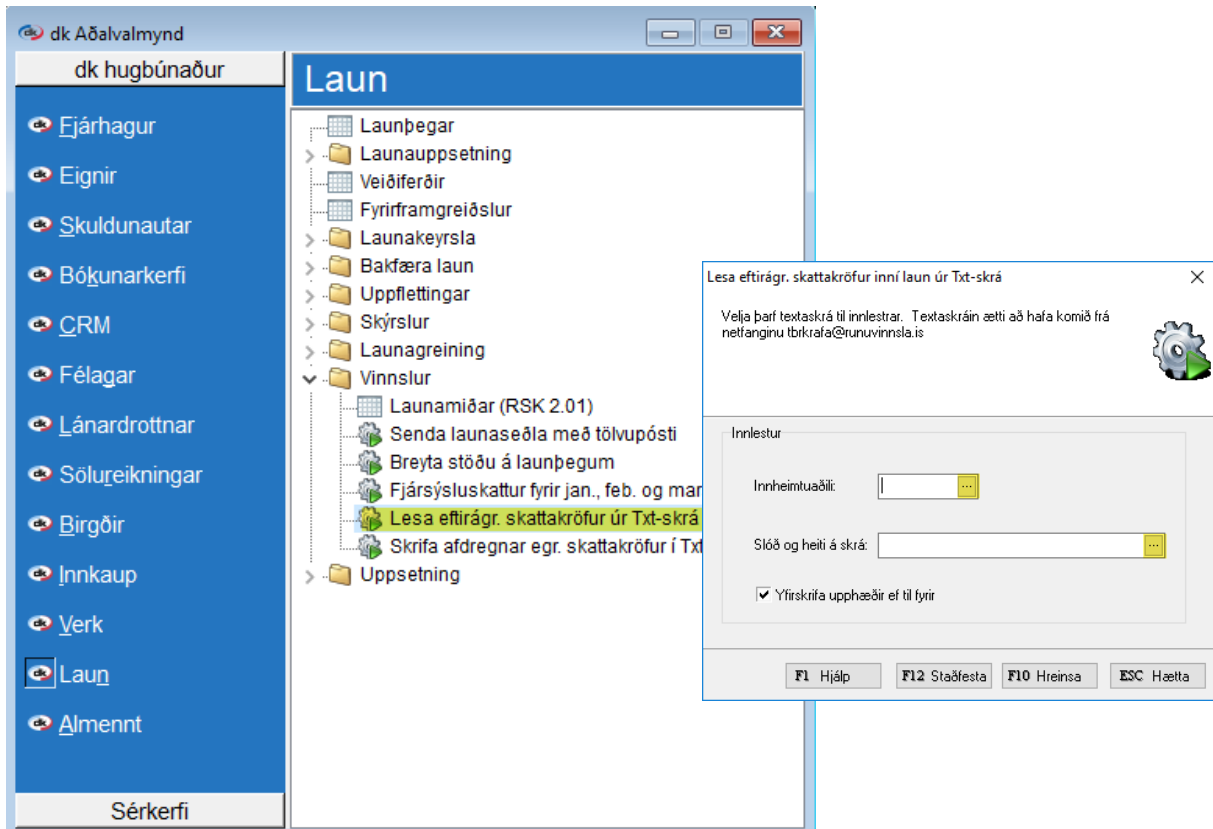

Skráin les inn á hvern og einn launþega þar sem við á:

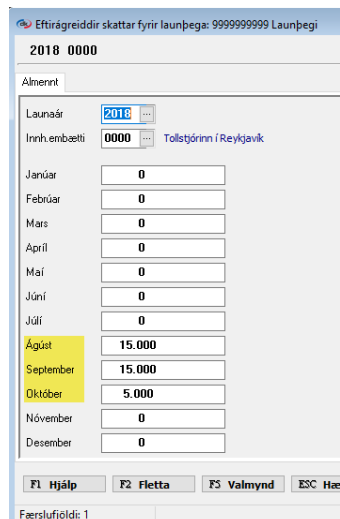

Afdregnir eftirgreiddir skattar

Þegar launakeyrsla er gerð, þá tekur hún tillit til þessara færslna eins og sjá má á launaseðlinum hér að neðan:

Prufufyrirtæki



Launaseðill

Launþegi [9999999999]

Dagsetning: 31.08.2018
Tímabil: 01.08.2018 - 31.08.2018
Seðilnúmer: 1
Kennitala: 999999-9999
Laun: 543.270
Frádráttur: 179.296
Útborguð laun: 363.974

Laun				Frá áramótum	
	Tímar/Ein.	Taxti	Upphæð	Tímar/Ein.	Upphæð
100 Mánaðarlaun	1,0000	500.000,00	500.000	1,0000	500.000
102 Yfirvinna	10,00	4.327,01	43.270	10,00	43.270
Samtals laun:			543.270		543.270

Frádráttur					
	Tímar/Ein.	Taxti	Upphæð	Tímar/Ein.	Upphæð
10 Iðgjald 4,00%			21.731		21.731
50 Félagsgjald 0,70%			3.803		3.803
910 Staðgreiðsla skatta			138.762		138.762
911 Eftirgreiddir skattar (0000)			15.000		15.000
Samtals frádráttur:			179.296		179.296

Staðgreiðsluskyld laun eru 543.270 en til lækkunar kemur iðgjald launþega í lífeyrissjóð 21.731. Staðgreiðslustofn er því 521.539. Heildar staðgreiðslustofn í ágúst 2018 er 521.539 og dreifist á skattþrep samanber eftirfarandi sundurliðun:

Þrep 1: Upphæð: 521.539 skattþrósenta: 36,94 reiknuð staðgreiðsla: 192.657
Þrep 2: Upphæð: 0 skattþrósenta: 46,24 reiknuð staðgreiðsla: 0
Staðgreiðsla reiknast samtals 192.657 en persónuafsláttur til lækkunar er 53.895. Staðgreiðsla er því 138.762.

Lífeyrissjóður verzlunamanna

- Iðgjald launþega: 21.731 - móttframlag atvinnurekanda: 62.476.
Endurhæfingarsjóður: 543.

Verzlunamannafélag Reykjavíkur

- Félagsgjald launþega: 3.803 - greitt í aðra sjóði: 7.606.

Í framhaldi af því er hægt að prenta út skilagrein fyrir eftirgreiddu skattana undir

Laun -> Launakeyrsla -> Skilagreinar

Opinber gjöld utan staðgreiðslu skilagrein

Tollstjórnin í Reykjavík 650269-7649	Prufufyrirtæki 601113-1200 Skólavörðustíg 12 101 Reykjavík 0101--	
150 Reykjavík		
	2018 - Ágúst	
Nafn	Kennitala	Upphæð
Launþegi	999999-9999	15.000
		15.000
Banki: 0101-26-19393 Knt. eiganda: 650269-7649		

Í stað fyrir að senda innheimtuaðilanum skilagreininna á pappír, þá er boðið upp á að senda hana beint úr launakerfi dk.

Það er gert undir Laun -> Vinnslur -> Skrifa afdregnar egr.skattakröfur í Txt-skrá

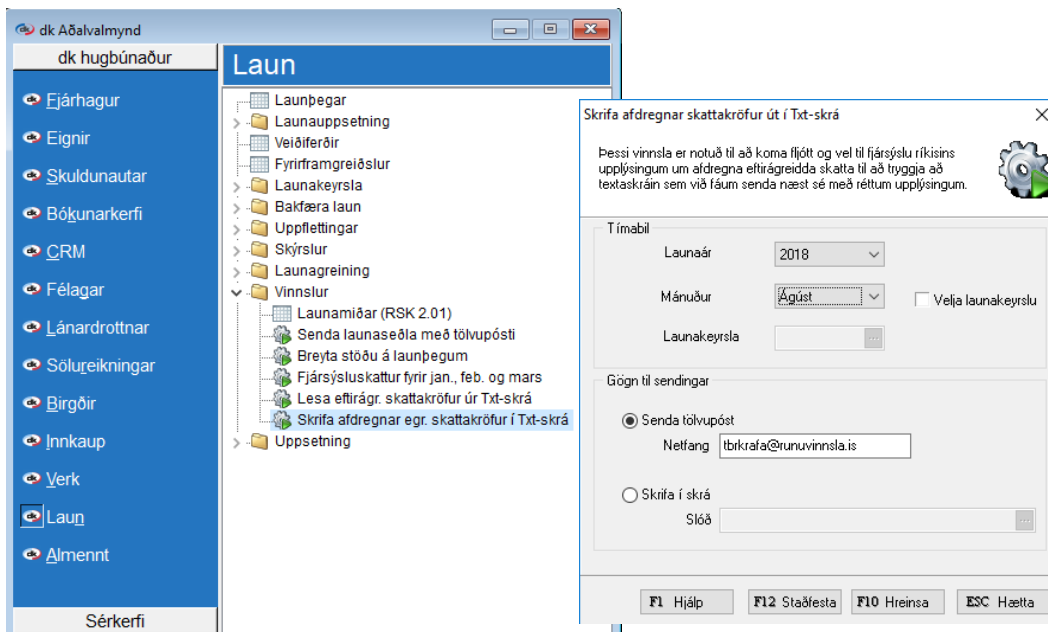

Val er um að senda fyrir allan mánuðinn eða fyrir ákveðna launakeyrslu og hægt er að senda skrána til innheimtuaðila beint með tölvupósti úr dk og þarf þá að vera viss um að tölvupóstsuppsetning sé uppsett á notandanum í dk svo tölvupósturinn lendi ekki sem SPAM hjá innheimtuaðilanum.



En þá stillingu er að finna efst í hægra horni dk



Einnig er hægt að hlaða skránni niður og senda á tölvupósti til innheimtuaðila